

Libro No. 19 PROVINCIA 6 ESPAILLAT CIUDAD 6 MUNICIPIO GASPAR HDEZ. Folio No. 21

# REPUBLICA DOMINICANA

016758  
SERIE SP

REGISTRADO PRIMAMENTE  
EN CUMPLIMIENTO DEL  
DECRETO U ORDEN  
No. DEL TRIBUNAL  
SUP DE TIERRAS. EN EL LIBRO  
REGISTRO VOL FOLIO  
BAJO EL No. EL DIA  
DE DE



SOLAR No.  
MANZ. No. PORCION No.  
PARCELA No. 8-REF-A-3-REFUND.  
DIST. CAT No. 5  
DE GASPAR HDEZ.

TRANSFERENCIA DEL  
CERTIFICADO

No. LIBRO No.  
FOLIO

TRANSFERIDO AL  
CERTIFICADO

No. LIBRO No.  
FOLIO

## REGISTRO DE TITULOS ESPAILLAT EN NOMBRE DE LA REPUBLICA

AREA:  
104 H. 59 A 99 M. 92 D

### Certificado de Titulo Num. 01-193.-

PROPIETARIO(S):

MUNICIPIO: GASPAR HERNANDEZ

**DESCRIPCION:** EN VIRTUD DE RESOLUCION DEL TRIBUNAL SUPERIOR DE TIERRAS DEL DEPARTAMENTO NORTE, DE FECHA 14 DE MAYO DEL AÑO 2001, INSCRITA EN EL REGISTRO DE TITULOS DEL DEPARTAMENTO DE MOCA, EL DIA 5 DE JUNIO DEL AÑO 2001, BAJO EL NO.1816, FOLIO 454, DEL LIBRO DE INSCRIPCIONES NO.28; QUE APRUEBA TRABAJOS DE DESLINDE Y REFUNDICION DE LAS PARCELAS NOS.24-A Y 8-REF-A Y EXPEDIR CERTIFICADO DE TITULO, CORRESPONDIENTE A LA PARCELA NO.8-REF-A-3-REFUND., DEL DISTRITO CATASTRAL NO.5, DEL MUNICIPIO DE GASPAR HERNANDEZ, PROVINCIA ESPAILLAT, LA CUAL TIENE UNA EXTENSION SUPERFICIAL DE: 104 HECTAREAS, 59 AREAS, 99 CENTIAREAS, 92 DECIMETROS CUADRADOS Y ESTA LIMITADA: AL NORTE: P. NO.8-REF-A-2-REFUND. CAMINO, P. NO.24-A-1, CARRETERA GASPAR HERNANDEZ-RIO SAN JUAN Y P. NO.8-REF-A-RESTO; AL SUR: P. NO.8-REF-A-RESTO, CARRETERA GASPAR HERNANDEZ-RIO SAN JUAN; AL SUR: CAMINO RIO MAGANTE, PS. NOS.26, 8-REFOR-B, 32, 33, CAMINO RIO PIEDRA ANTE, PS. NOS.31, 24-B Y 26; AL OESTE: P. NO.23. Y EN CUMPLIMIENTO DE LAS DEMAS DISPOSICIONES CONTENIDAS EN LA REFERIDA RESOLUCION, SE DECLARA A LA COMPAÑIA S.A., REPRESENTADA POR SU PRESIDENTE,

**DUPLICADO DEL DUEÑO**

Y POR SU VICEPRESIDENTE PASAPORTE NO. , SERIE 1ra., INVESTIDA CON EL DERECHO DE PROPIEDAD DE ESTA PARCELA.- MOCA, R.D. 15 DE AGOSTO DEL AÑO 2001. EL REGISTRADOR DE TITULOS: LICDO. JUAN LUIS GUZMAN BENCOSME.



1046000m<sup>2</sup>

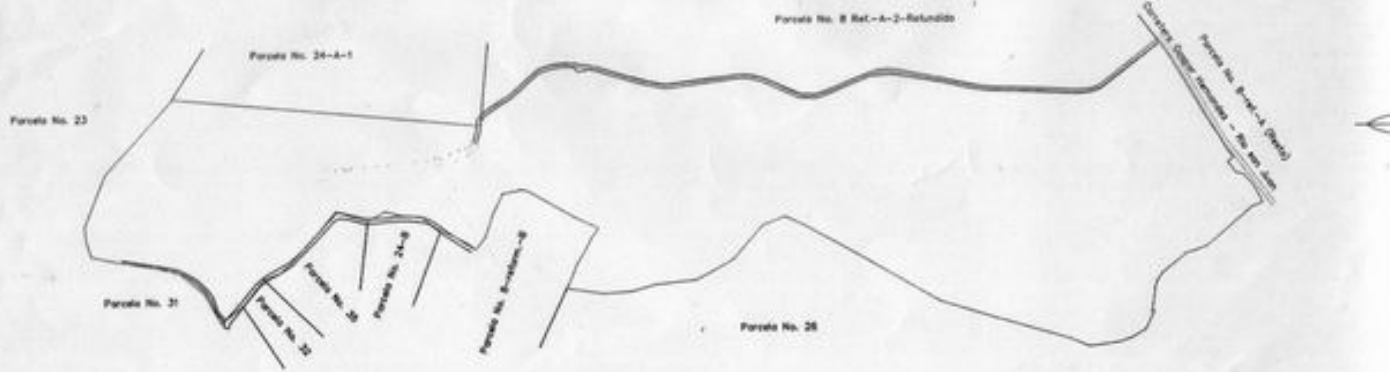

PROYECTO ILUSTRATIVO

REPUBLICA DOMINICANA  
MENSURA CATASTRAL



PARCELA No. 8-REF.-A-3-REFUNDIDA  
 SOLAR No. MANZANA No.  
 D. C. No. 5 DEL MUNICIPIO DE GASPAS HERNANDEZ  
 SECCION: MAGANTE LUGAR: MAGANTE  
 PROVINCIA DE:  
 ANTIGUO D.C. No.  
 PROPIEDAD:  
 POR RESOLUCION No. DE FECHA  
 AREA= 104Has 59As 99.92Cos ESCALA: 1:10,000  
 FECHA: 18 Nov 2006 APROBADO  
 AGRIMENSOR DIRECTOR GENERAL

PLANO DE SUPER-POSICION ENTRE PARCELA CATASTRAL Y LEVANTAMIENTO FISICO DE LINDERO PARA LOS FINES DE REPLANTEO DE LA PARCELA NO. 38-REF.-A-3-REFUNDIDA

- 1- LINDERO PARCELA NO. 8-REF.-A-3-REFUNDIDA
- 2- LEVANTAMIENTO DE CAMINOS- LINDEROS EXISTENTE

